M Haïku k i



2020

Sapins éclairés
Loin du chaos des cités
Montagnes enneigées

Blanc brouillard givrant
Les rues restent désertent
Ville inanimée

Donnez-moi le LA
L'esprit léger, je chante
Musique intérieure

Par vents et marées
Pleine Lune effleure la Terre
Glas de février

Edelweiss doré
Sous le soleil éclatant
Froide aube d'ivoire

Au jour qui se lève
Je m'étire en souriant
Parfum de week-end

Des notes s'envolent
Joie d'un piano retrouvé
Hiver confiné

Éclatant printemps
Fleurs éveillées qui s'étirent
Hiver qui s'endort

Mars aux vents brutaux
Déchire l'horizon mouillé
Âmes giboulées

Printemps accablé
Confinement de mon cœur
Mon corps s'engourdit

Cercueils alignés
L'oiseau cesse de chanter
Triste mois d'avril

A la nuit tombée
Humanité transformée
Violence feutrée

Bonheur envolé
Sur les roses de ma vie
Larmes déposées

Amour de Printemps
Robe immaculée souillée
Epines de sang

Sachet tricoté
Aquarelles libérées
Si douce amitié

Santé envolée
Éprouvettes de folie
Suppôts de labo

Soufflent les Jorans
Paisibles Lacs et Vallées
Lynx en liberté

Le Printemps s'enfuit
Hirondelles d'été s'affolent
Pleine lune luit

Kochia Scoparia
Bel automne rougeoyant
Terre de Lumière

Souffle originel
Inspiration de la Vie
Poumons de dentelle

Sylveen S. Simon

Les écrits de Sylveen – Haïku et Muki



A découvrir également page suivante : Les aquarelles de Lisa
(*inspirées de mes Haïku et Muki*)



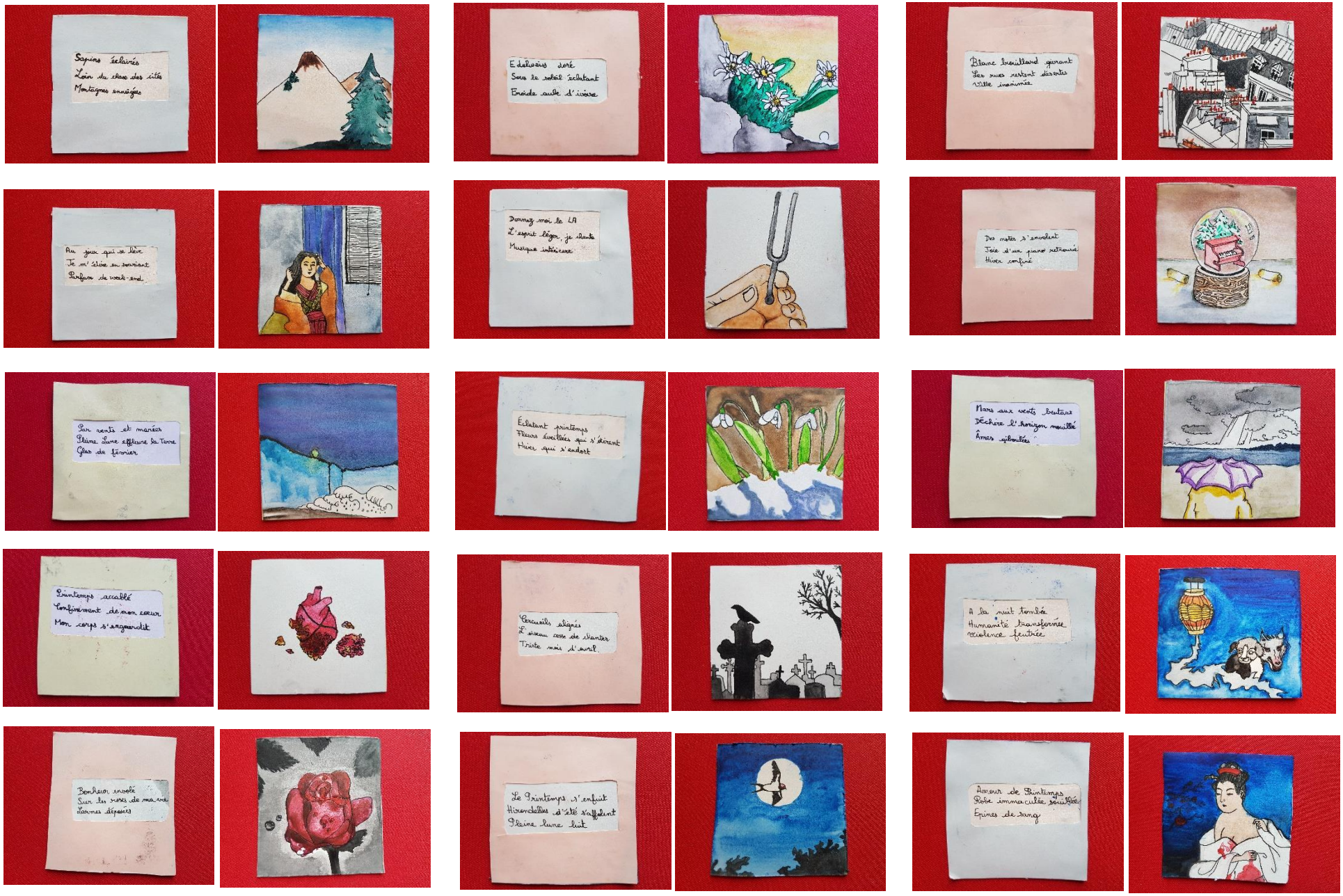
Sapins éclairés
Loin du chaos des cités
Montagnes enneigées
Edelweiss doré
Sous le soleil éclatant
Froide aube d'ivoire
Blanc brouillard givrant
Les rues restent désertes
Ville inanimée
Au jour qui se lève
Je m'élève en souriant
Parfum de week-end
Donnez moi le LA
L'esprit léger, je chante
Musique intérieure
Des notes s'envolent
Joie d'un piano retrouvé
Hiver confiné
Par vents et marées
Pleine Lune effleure la Terre
Glas de février
Éclatant printemps
Fleurs éveillées qui s'étirent
Hiver qui s'endort
Mars aux vents brutaux
Déchire l'horizon mouillé
Âmes gibroulées
Printemps accablé
Confinement de mon coeur
Mon corps s'engourdit
Cercueils alignés
L'oiseau cesse de chanter
Triste mois d'avril
A la nuit tombée
Humanité transformée
Violence feutrée
Bonheur envolé
Sur les roses de ma vie
Larmes déposées
Le Printemps s'enfuit
Hirondelles d'été s'affolent
Pleine lune luit
Amour de Printemps
Robe immaculée souillée
Epines de sang