Le voyage extraordinaire de Tahani





Il était une fois, sur une petite île tropicale perdue au milieu de l'océan Indien, un caméléon nommé Tahani.

Tahani était différent des autres caméléons car il avait de grands rêves, comme celui de naviguer sur l'océan pour découvrir d'autres terres.

Malheureusement, il était aussi très peureux.

Chaque jour, il observait l'océan qui s'étendait à perte de vue et rêvait de naviguer au-delà des côtes de son île.





Chaque fois qu'il pensait réaliser un rêve, la peur le paralysait et il restait immobile, caché dans la végétation luxuriante dont tout son corps prenait la couleur, le rendant quasi invisible.

Un jour, alors qu'il se dissimulait dans un palmier près de la plage, Tahani entendit des voix joyeuses.

Il s’approcha doucement pour ne pas se faire remarquer et vit un perroquet et un petit singe qui s’amusaient sur la plage.





Ils semblaient très heureux et surtout, pleins d'énergie.

Tahani continuait à s’approcher pour mieux les voir et les entendre, quand soudain, la branche sur laquelle il se cachait céda.

Tahani se retrouva au sol, face aux deux acolytes qui le regardaient l’air étonné.

- Bonjour, je m'appelle Tahani, dit-il timidement. Désolé de vous avoir interrompus dans vos jeux.

- Salut Tahani, moi c’est Titi, répondit le petit singe gris. Et voici mon ami Polly.





- Enchanté de te rencontrer, Tahani. Veux-tu jouer avec nous ? dit le perroquet.
- Oh oui, avec plaisir ! Répondit précipitamment Tahani, qui ne voulait pas louper une telle occasion.

- Qu’est-ce que tu fais là tout seul ?
- Oh, je regardais la mer… j’ai toujours rêvé de me construire un bateau et de partir à l’aventure !
- Ouahhh, mais quelle belle idée ! dit Polly tout excité.





- On peut t’aider ? répondit Titi tout aussi agité à l’idée de construire quelque chose d’aussi important qu’un bateau. Comme tu peux le voir, j’ai déjà construit une barque pour mes bananes. Je peux en construire une plus grande capable de nous transporter tous les trois !
- Oh, vous feriez ça pour moi ?
- Bien sûr Tahani ! Ne sois pas timide, tu peux nous demander ce que tu veux ! Mettons-nous au travail sans attendre ! dit Polly.

Les trois amis commencèrent à s’organiser. Polly rapportait de grandes feuilles de bananiers pour fabriquer les voiles. Titi rapportait de longues lianes qui serviraient à accrocher ensemble les rondins de bois.

Tahani réunissait le plus de bois possible, tout en rêvassant à son futur voyage.



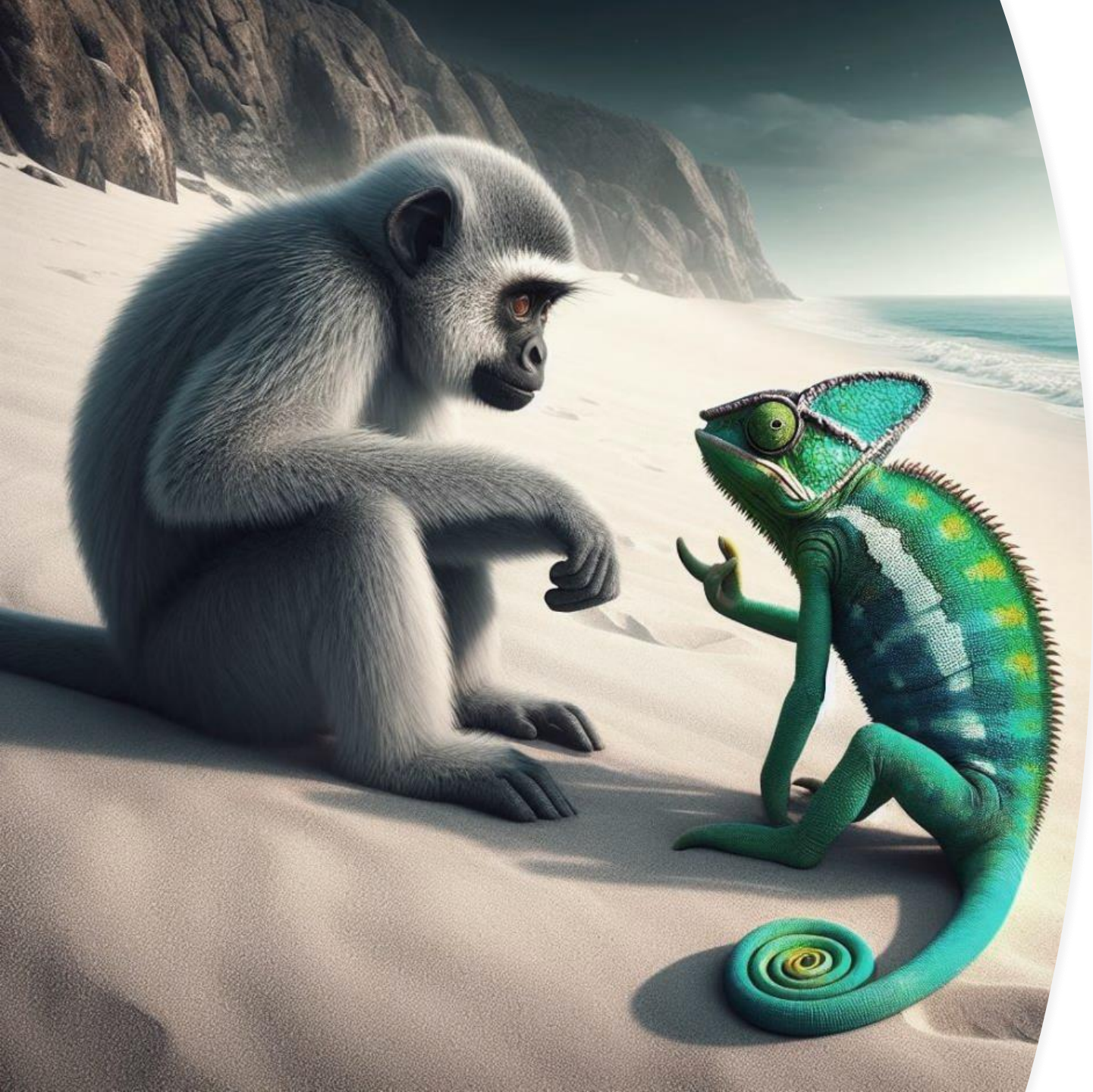

En quelques heures, ils eurent bientôt terminé la construction de l’embarcation.

Tahani était très heureux de voir son rêve se construire sous ses yeux. Tous avaient les yeux brillants d’excitation.

Ainsi, les trois amis passèrent beaucoup de temps ensemble. Tahani posait beaucoup de questions. Titi lui enseignait comment fabriquer une embarcation solide et facile à manœuvrer, tandis que Polly lui apprenait tout sur la création de voiles robustes et efficaces.

Peu à peu, Tahani commença à gagner en confiance. Il découvrit que malgré sa peur, il pouvait surmonter ses craintes avec l'aide de ses amis.

La journée toucha à sa fin. La lune se leva et se mit à briller sur l’océan qui semblait danser avec elle.

Tahani regardait l’eau étincelante qui s’étendait à perte de vue.





Sa peur reprit le dessus. Il recula et son regard s’assombrit.

- Je n’y arriverai pas, dit-il tout bas.
- Polly le prit sous son aile et lui dit : mais bien sûr que si ! Non seulement tu vas y arriver mais tu vas devenir le meilleur navigateur du monde !

- Allez, tu peux le faire Tahani, l’encouragea Titi. La mer est calme, c’est le bon moment pour nous lancer.
- Très bien… répondit Tahani.

Le petit caméléon monta sur le navire. Polly alla se poser sur le mât. Titi sortit deux longues rames et en tendit une à Tahani.

- Il est temps capitaine ! Pour commencer, faisons le tour de notre île pour nous habituer aux manœuvres.

Tahani sourit et prit la rame. Tous s’installèrent confortablement à bord.





Ainsi débuta le voyage extraordinaire de Tahani, qui était extrêmement fier du bateau que ses amis et lui avaient construit.

Tahani se sentait si petit sur l'immensité de l'océan ! Mais il était déterminé à aller de l'avant. Leur embarcation traversa la mer sans encombre et finit par toucher terre très loin de leur île.

Tahani avait pris de l’assurance et débarqua sur cette terre au sable noir. Habituellement, pour mieux se cacher, sa peau n’arrêtait pas de changer de couleur ; mais là, il restait d’un vert magnifique car il se sentait serein.





La joie des trois amis était immense. Ils avaient réussi !

- Merci mes amis, dit Tahani avec gratitude. Grâce à vous, j'ai enfin pu réaliser mon rêve. Tout ici est encore plus incroyable que ce que j’avais imaginé.

- Nous allons faire le tour de cette nouvelle terre avec toi, puis nous rentrerons pour retrouver notre famille, dit Polly.
- Oui, je suis d’accord, répondit Titi. Les meilleures choses ont une fin. Et puis, nous aurons l’occasion de revenir. Peut-être bâtirons-nous un navire encore plus grand pour pouvoir emmener tous nos amis…





Tahani sourit. Il était si heureux en cet instant. Sa peau renvoyait le bleu du ciel, le vert de la forêt, l'orange et le jaune des fleurs qui l'entouraient.

Tout lui semblait magnifique et c'était normal, car il avait réalisé son plus grand rêve : naviguer sur l'océan pour découvrir de nouvelles terres !

Depuis ce jour, Tahani n’eut plus peur. Il avait appris qu'avec un peu de courage et le soutien de bons amis, il pouvait accomplir tout ce qu’il voulait.

Et chaque fois qu'il regardait vers l'horizon lointain, il se souvenait de cette précieuse leçon : les plus grands rêves peuvent devenir réalité, même pour les caméléons les plus peureux !





À bientôt pour de nouvelles aventures, moussaillons...

Fin

Le voyage extraordinaire de Tahani

Un conte du bout de la Terre… pour tous.

Sylveen S. Simon – le 10 mars 2024

Le voyage extraordinaire de Tahani – Conte pour Les écrits de Sylveen

Pour ce conte, toutes les images ont été créées par Sylveen S. Simon – Mars 2024 – images réalisées à l'aide du créateur d'images de Microsoft Designer – https:// www.bing.com/images/create